

PLANIMETRIA

PIANTA scala 1 : 500

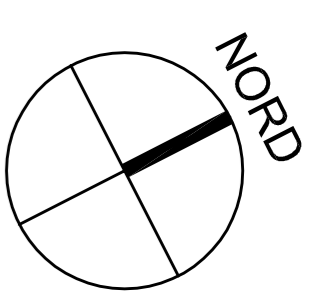

PARTICOLARE 1

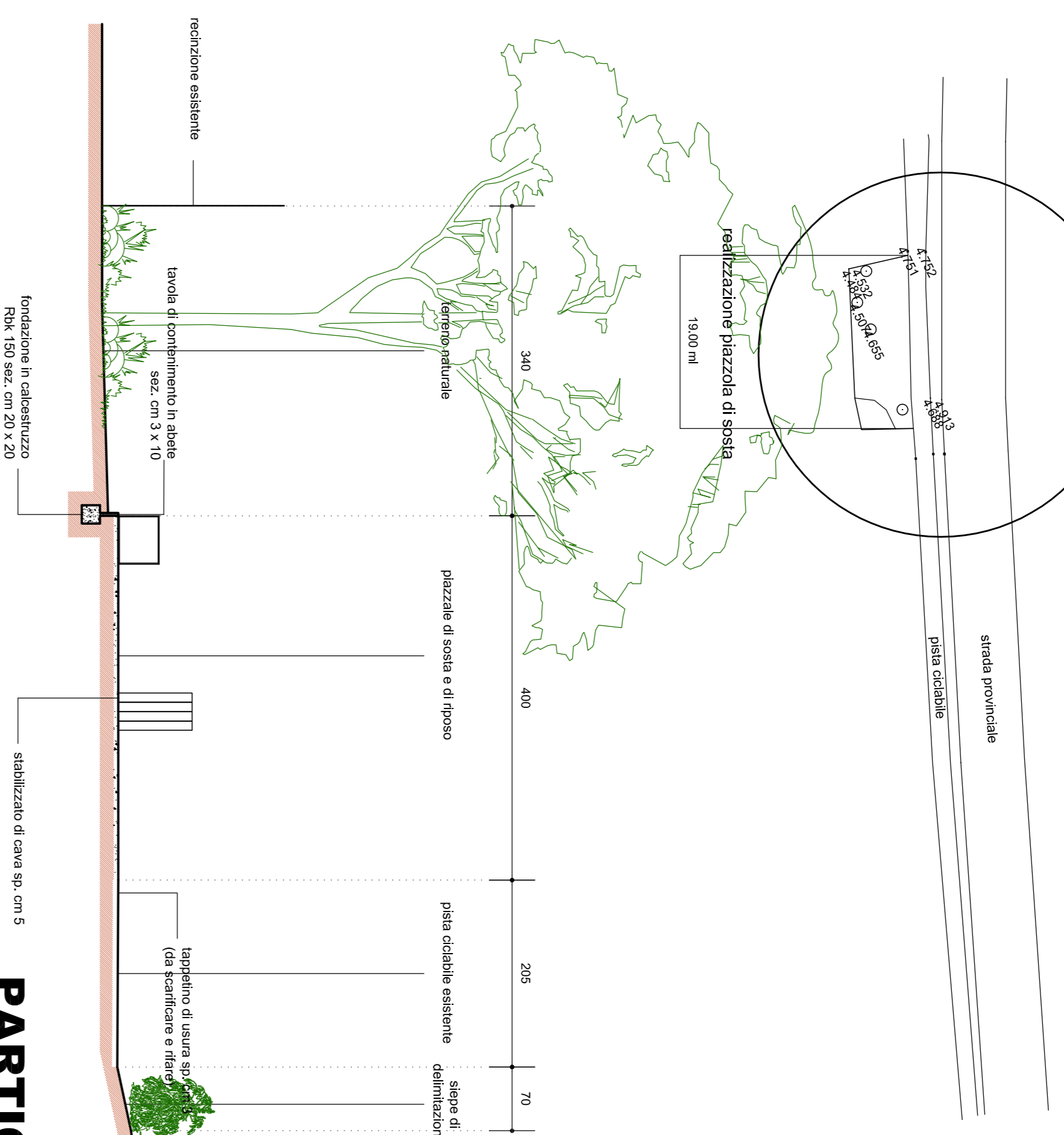

COMUNE DI CASTIGLIONE DELLA PESCAIA

CICLOPISTA TIRRENICA - LOTTO 4

DA BIVIO DELLE ROCCHETTE A MARINA DI GROSSETO

PROGETTO ESECUTIVO

CUP 0117100537 CIG Z762987208

COMITENTE : COMUNE DI CASTIGLIONE DELLA PESCAIA

S.P. DEL PADULE N.3 - 58043 CASTIGLIONE D.P. (GR)

C.F. - 0117100537

PROGETTO : DOTT.ARCH. STEFANO GIOMMONI

C.F. - GMMSTN6Z21F0328

COLLABORATORE : GEOM. JONATHAN RADICCHI

RESPONSABILE SERVIZIO LL.PP. : GEOM. MASSIMO BARICCI

RESPONSABILE PROCEDIMENTO : DOTT.SSA ANNA CORTINA

TAVOLA scala 1 : 500 / 50

05 INTERVENTO 5 PIANTE - SEZIONI - PARTICOLARI

studio di architettura stefano giommoni
località Caserta Citerali 58020 Scarlino (GR)
tel. +3905681900796 - s.giommoni@archiworld.it

data : 23/12/2019
aggiornamento :
architetto :

PARTICOLARE 1

PIANTA STATO ATTUALE scala 1 : 50



PARTICOLARE 1

SEZIONE STATO MODIFICATO scala 1 : 50

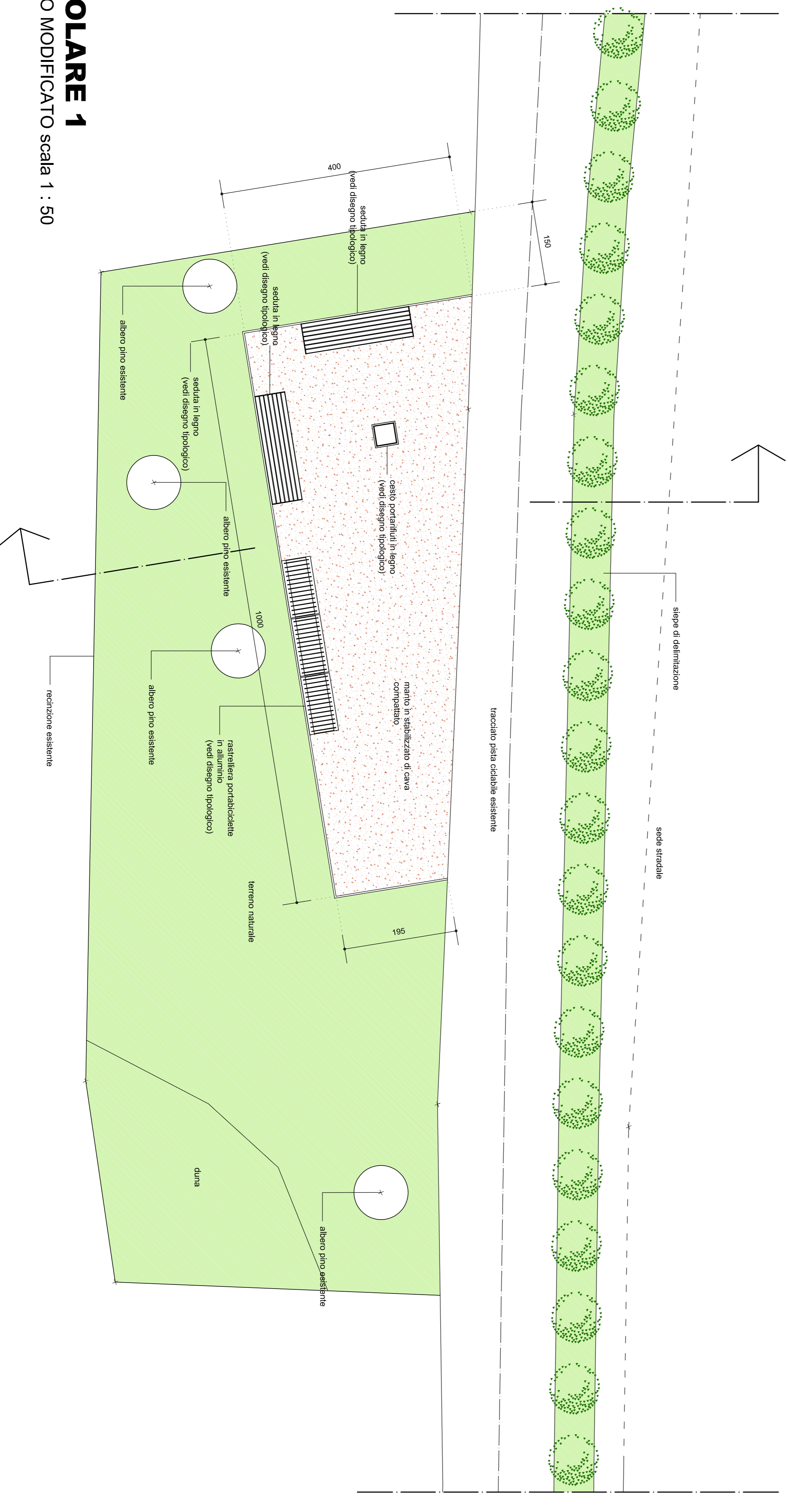

PARTICOLARE 1

PIANTA STATO MODIFICATO scala 1 : 50