

Avvio del procedimento Articolo 17 L.R. 65/2014

PIANO STRUTTURALE

Responsabile del Procedimento: Dott.Ing.Donatella Orlandi
 Garante dell'Informazione e della Partecipazione: Dott.ssa Giorgia Giannini

Rev. 2.0 del 11-2019

Scala: 1:10000

Legenda:

Territorio Urbanizzato - TU

Territorio Urbanizzato

- COMMA 3**
- COMMA 4**

Morfotipi Urbani

- TR0**
Tessuto storico
- TR1**
Tessuto a isolati chiusi e semichiusi
- TR2**
Tessuto a isolati aperti e lotti residenziali isolati
- TR3**
Tessuto ad isolati aperti e bocchi prevalentemente residenziali
- TR4**
Tessuto ad isolati aperte bocchi prevalentemente residenziali di edilizia pianificata
- TR5**
Tessuto puntiforme
- TR7**
Tessuto sfangiato di margine
- TR8**
Tessuto lineare
- TPS1**
Tessuto a proliferazione produttiva lineare
- TPS3**
Insule specializzate
- TPS4**
Tessuto a piattaforme residenziali e turistico ricettive

AREE INEDIFICATE

- Piani attuativi approvati
- Piani attuativi convenzionati
- Previsioni non attuate
- Fascia di rispetto
- Sosta
- Verde pubblico e privato
- Ambito di pertinenza paesaggistica

Territorio aperto - TA

Territorio Extraurbano

- Campeggio
- SPORT
- Golf
- ASL
- TR10
Campagna abitata
- TR12
Piccoli agglomerati isolati extraurbani
- Aree boscate

Fonte dei dati: Regione Toscana.
 Home page SIT: www.geografia.toscana.it
 Software utilizzato:
 QGIS - 3.8.3-Zanzibar

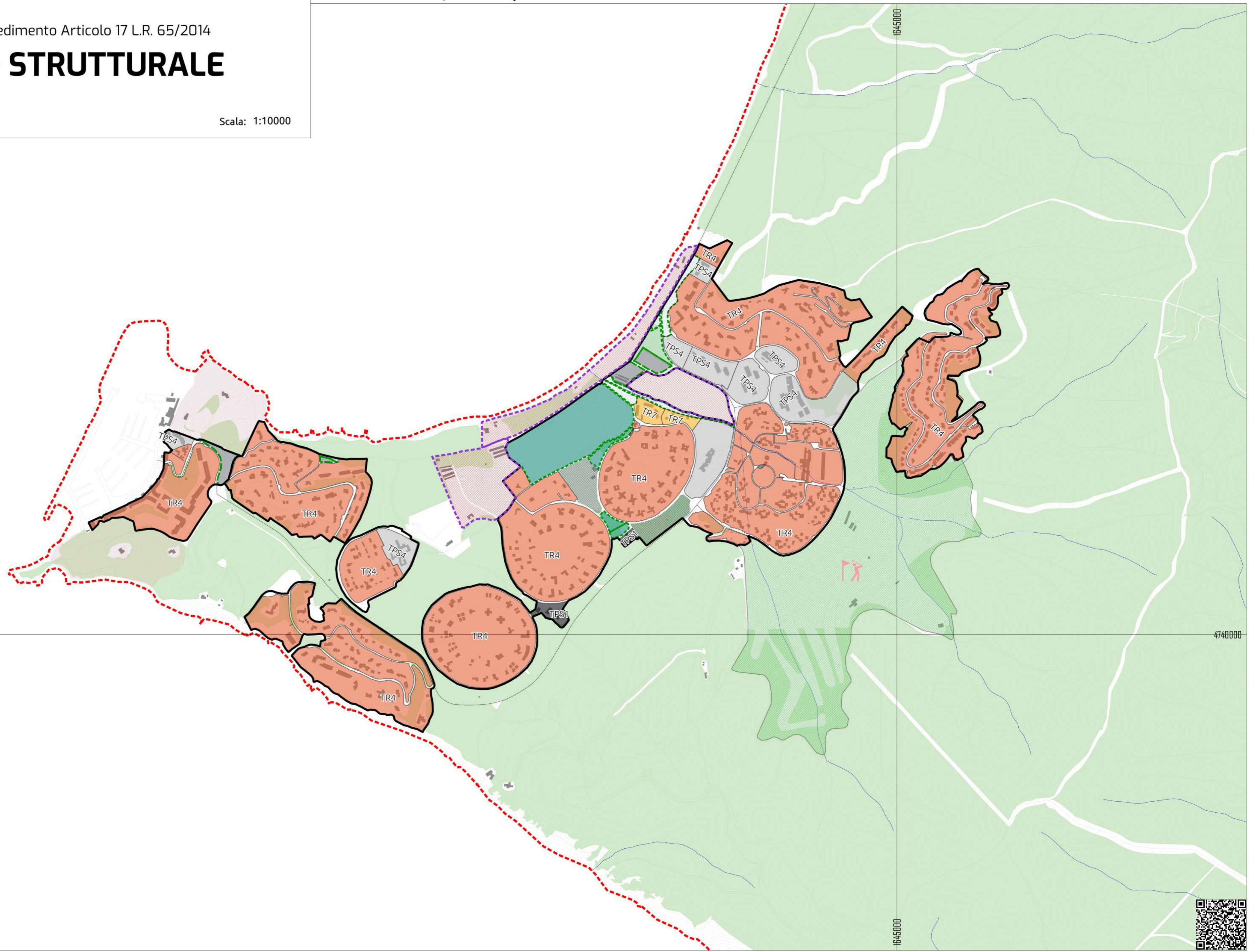

TAVOLA 06.03 - TERRITORIO URBANIZZATO E MORFOTIPI INSEDIATIVI - PUNTA ALA