

PIANO STRUTTURALE PIANO OPERATIVO

Avvio del procedimento
(art. 17 L.R.65/2014)

TAV.7: Vincoli oggetto di conformazione - raffronto PIT/PPR - PSC
vincoli paesaggistici di cui al D. Lgs. n° 42/2004 art. 142

Sindaco: Elena Nappi
Assessore all'Urbanistica e al Governo del Territorio: Federico Mazzarelli
Dirigente - Responsabile del Procedimento: Fabio Menchetti
Garante dell'informazione e della Partecipazione: Giorgia Giannini

Ufficio di piano:
Responsabile: Fabio Menchetti
Coordinatrice: Rita Monaci
Collaboratori: Stella Giannini, Paolo Rusci

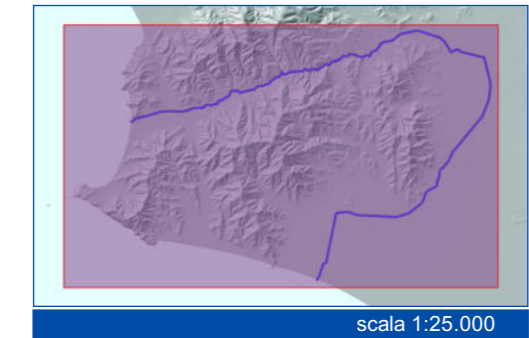

Ottobre 2023

LEGENDA

Territori costieri - art. 142, c. 1, lett. a) D. Lgs. 42/2004

- PIT/PPR - RICOGNIZIONE, come da art. 2.3 dell'Elaborato 7B del Pti/Ppr
- PS - RICOGNIZIONE, come da art. 2.3, dell'Elaborato 7B del Pti/Ppr
- Sistemi costieri PIT/PPR
- 6. Golfo di Follonica
- 7. Golfo e Promontorio di Punta Ala e Puntone
- 8. Litorale sabbioso dell'Ombrone

Territori contermini ai laghi - art. 142, c. 1, lett. b) D. Lgs. 42/2004¹

- PIT/PPR: laghi quali elementi generatori del vincolo - RICOGNIZIONE, come da art. 3.3, dell'Elaborato 7B del Pti/Ppr
- PIT/PPR - RICOGNIZIONE, come da art. 3.3, dell'Elaborato 7B del Pti/Ppr

¹Nella tavola del PS non sono presenti laghi quali elementi generatori del vincolo ai sensi art. 142, c.1, lett. b)

Fiumi, torrenti, corsi d'acqua - art. 142, c. 1, lett. c) D. Lgs. 42/2004

- PIT/PPR - RICOGNIZIONE, come da art. 4.4 dell'Elaborato 7B del Pti/Ppr
- PS - RICOGNIZIONE, come da art. 4.4 dell'Elaborato 7B del Pti/Ppr
- Fiumi, torrenti (Allegato L), corsi d'acqua (Allegato E) - RICOGNIZIONE, come da art.4.4 dell'Elaborato 7B del Pti/Ppr

Parchi e riserve - art. 142, c. 1, lett. f) D. Lgs. 42/2004

- Riserva regionale "Diaccia Botrona" - RECEPIMENTO da PIT/PPR
- Area Contigua "Diaccia Botrona" - RECEPIMENTO da PIT/PPR
- PS: perimetrazione

Foreste e boschi - art. 142, c. 1, lett. g) D. Lgs. 42/2004

- PIT/PPR - RICOGNIZIONE, come da art. 8.4 dell'Elaborato 7B del Pti/Ppr
- PS - RICOGNIZIONE, come da art. 8.4 dell'Elaborato 7B del Pti/Ppr

Zone gravate da usi civici - art. 142, c. 1, lett. h) D. Lgs. 42/2004

- PIT/PPR - RICOGNIZIONE, come da art. 9.3 dell'Elaborato 7B del Pti/Ppr
- PS: aree di proprietà degli usi civici di Tirli - RICOGNIZIONE, come da art. 9.3 dell'Elaborato 7B del Pti/Ppr
- PS - demanio regionale delle Bandite di Scarfano - RICOGNIZIONE, come da art. 9.3 dell'Elaborato 7B del Pti/Ppr
- PS - territori gravati da usi civici a seguito di istruttoria demaniale pubblica con deliberazione n°1/1997 - RICOGNIZIONE, come da art. 9.3 dell'Elaborato 7B del Pti/Ppr

Zone umide - art. 142, c. 1, lett. i) D. Lgs. 42/2004

- Padule della Diaccia Botrona - RECEPIMENTO da PIT/PPR
- PS: perimetrazione

Zone di interesse archeologico - art. 142, c. 1, lett. m) D. Lgs. 42/2004

- Aree tutelate - RECEPIMENTO da PIT/PPR
- PS - perimetrazione

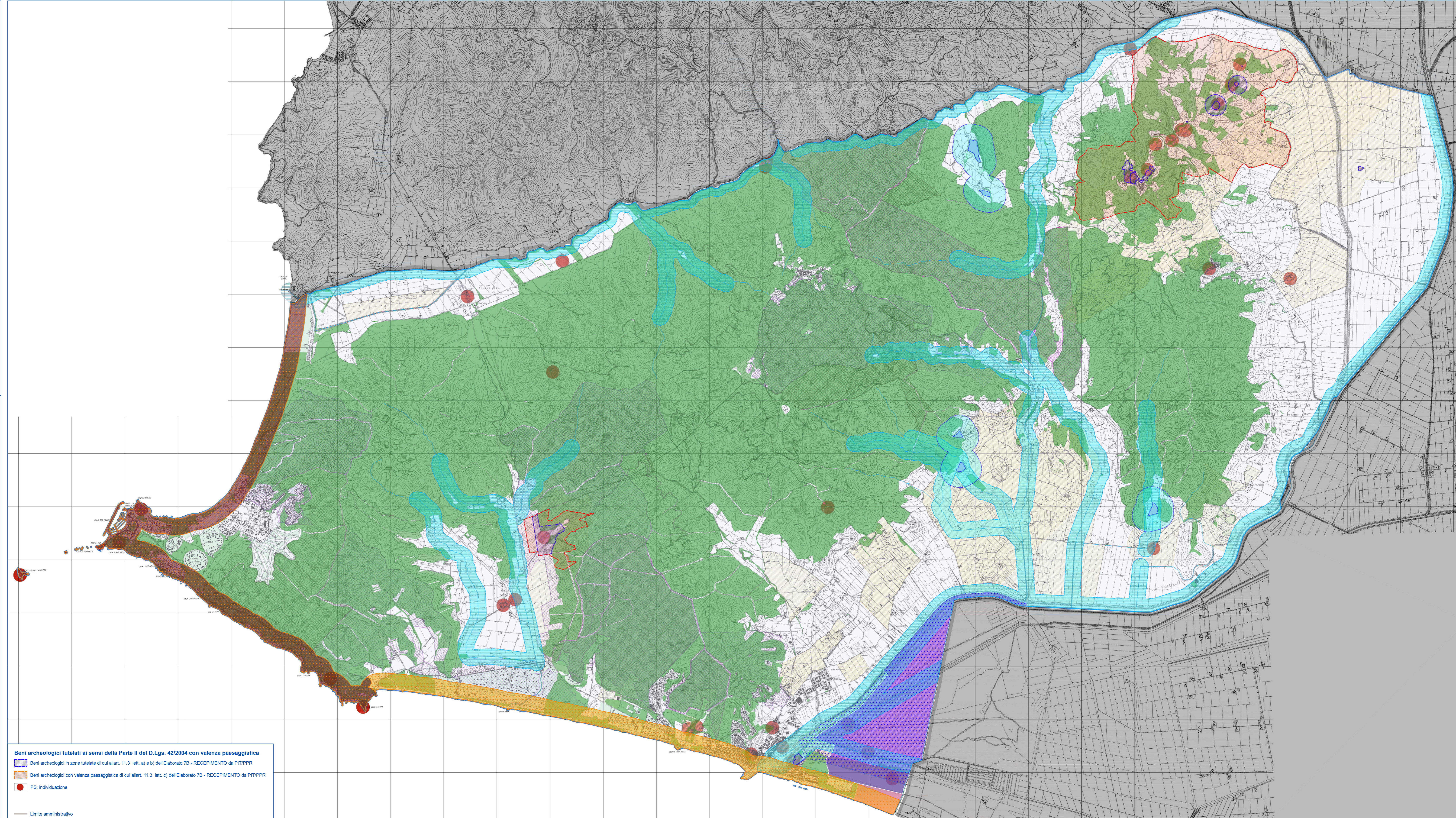

Beni archeologici tutelati ai sensi della Parte II del D.Lgs. 42/2004 con valenza paesaggistica

- Beni archeologici in zone tutelate di cui all'art. 11.3 lett. a) e b) dell'Elaborato 7B - RECEPIMENTO da PIT/PPR
- Beni archeologici con valenza paesaggistica di cui all'art. 11.3 lett. c) dell'Elaborato 7B - RECEPIMENTO da PIT/PPR
- PS: individuazione

— Limite amministrativo