

PIANO STRUTTURALE PIANO OPERATIVO

Avvio del procedimento
(art. 17 L.R.65/2014)

TAV.3: Ricognizione PIT/PPR vincoli paesaggistici di cui al D. Lgs. n° 42/2004 art. 142

Sindaco:
Elena Nappi

Assessore all'Urbanistica e al Governo del Territorio:
Federico Mazzarelo

Dirigente - Responsabile del Procedimento:
Fabio Menchetti

Garante dell'informazione e della Partecipazione:
Giorgia Giannini

Ufficio di piano:

Responsabile:
Fabio Menchetti

Coordinatrice:
Rita Monaci

Collaboratori:
Stella Giannini
Paolo Rusci

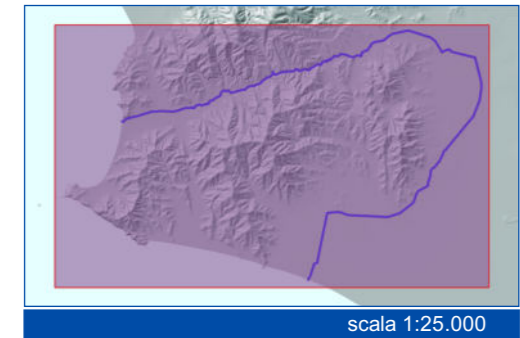

Ottobre 2023

LEGENDA

- Territori costieri - art. 142, c. 1, lett. a) D. Lgs. 42/2004**
- Fascia tutelata per una profondità di 300 metri a partire dalla linea di battigia, anche per i terreni elevati sul mare
- Sistemi costieri PIT/PPR**
- 6. Golfo di Follonica
 - 7. Golfo e Promontorio di Punta Ala e Puntone
 - 8. Litorale sabbioso dell'Ombrone
- Territori contermini ai laghi - art. 142, c. 1, lett. b) D. Lgs. 42/2004**
- Laghi con lunghezza della linea di battigia superiore a 500 metri quali elementi generatori del vincolo
 - Fascia tutelata per una profondità di 300 metri dalla linea di battigia, anche per i territori elevati sui laghi
- Fiumi, torrenti, corsi d'acqua - art. 142, c. 1, lett. c) D. Lgs. 42/2004**
- Fiumi, torrenti, corsi d'acqua iscritti negli elenchi previsti dal regio decreto n.1775, 11 dicembre 1933
 - Fascia tutelata di 150 metri dalle relative sponde o piedi degli argini dei corsi d'acqua o corpi idrici vincolati
- Parchi e riserve - art. 142, c. 1, lett. f) D. Lgs. 42/2004**
- Riserva regionale "Diaccia Botrona"
 - Area Contigua "Diaccia Botrona"
- Foreste e boschi - art. 142, c. 1, lett. g) D. Lgs. 42/2004**
- Zone tutelate perché assimilate a bosco ai sensi dell'articolo 3 della legge regionale 39/2004 e s.m.l.
- Zone gravate da usi civici - art. 142, c. 1, lett. h) D. Lgs. 42/2004**
- Zone tutelate perché demanio collettivo civico o dove particolari utenti godono di diritti reali su terreni di proprietà altrui
- Zone umide - art. 142, c. 1, lett. i) D. Lgs. 42/2004**
- Padule della Diaccia Botrona - zona tutelata perché inclusa nell'elenco previsto dal D.P.R. n. 448/1976
- Zone di interesse archeologico - art. 142, c. 1, lett. m) D. Lgs. 42/2004**
- Zone di interesse archeologico individuate in base ai provvedimenti di vincolo emanati ai sensi della vigente normativa e ora sottoposte alle disposizioni di cui alla Parte terza del Codice
- Beni archeologici tutelati ai sensi della Parte II del D.Lgs. 42/2004 con valenza paesaggistica**
- Beni archeologici oggetto di vincolo per la Parte seconda del Codice ricadenti in aree tutelate ai sensi art.142, c.1, lett. m) parte terza dello stesso decreto legge
 - Beni archeologici oggetto di vincolo per la Parte seconda del Codice che presentano valenza paesaggistica
- Limite amministrativo

